



**МИНИСТЕРСТВО
ЦИФРОВОГО РАЗВИТИЯ, СВЯЗИ
И МАССОВЫХ КОММУНИКАЦИЙ
РОССИЙСКОЙ ФЕДЕРАЦИИ**

Администрациям
(по списку)

Пресненская наб., д.10, стр.2, Москва, 123112
Справочная: +7 (495) 771-8000

23.11.2021 № П12-1-06-070-53498

на № _____ от _____

О публикации сообщения о возможном
установлении публичного сервитута

В Министерство цифрового развития, связи и массовых коммуникаций Российской Федерации поступило ходатайство об установлении публичного сервитута от Федерального государственного казенного учреждения «Войсковая часть 71330».

В соответствии с подпунктом 2 пункта 3 статьи 39.42 Земельного кодекса Российской Федерации просим в срок до 29 ноября 2021 г. опубликовать сообщение о возможном установлении публичного сервитута и прилагаемые к нему сведения о границах публичного сервитута на официальном сайте администрации города Шахты, на официальном сайте администрации Красносулинского района Ростовской области, на официальном сайте администрации Октябрьского района Ростовской области, на официальном сайте администрации Краснокутского сельского поселения Октябрьского района Ростовской области, на официальном сайте администрации Пролетарского сельского поселения Красносулинского района Ростовской области.

Ссылки на публикации просим направить на адрес электронной почты a.komarova@digital.gov.ru.

- Приложение: 1. Сообщение о возможном установлении публичного сервитута на 2 л. в 1 экз.
2. Сведения о границах публичного сервитута на 19 л. в 1 экз.
3. Ходатайство об установлении публичного сервитута на 3 л. в 1 экз.

Директор Департамента государственного
регулирования рынка телекоммуникаций

Д.А. Тур

Исп.: А.О. Комарова
Тел.: (495) 771-81-00 доб. 44432



**ДОКУМЕНТ ПОДПИСАН
ЭЛЕКТРОННОЙ ПОДПИСЬЮ**

СВЕДЕНИЯ О СЕРТИФИКАТЕ ЭП

Сертификат: 01D7ABCE89E88A50000000937580001
Владелец: Тур Дмитрий Андреевич
Действителен с 17.09.2021 до 17.09.2022

Сообщение о возможном установлении публичного сервитута (Ростовская область, г. Шахты, р-н Красносулинский, р-н Октябрьский).

В соответствии с пп. 2 п. 3 статьи 39.42 Земельного кодекса Российской Федерации Министерство цифрового развития, связи и массовых коммуникаций Российской Федерации настоящим сообщает, что в целях размещения линии связи — линейного объекта федерального значения «Волоконно-оптическая линия связи «Каменск-Шахтинский — Ростов-на-Дону» (ВОЛС К-Р), возможно установление публичного сервитута в отношении следующих земельных участков (их частей):

61:59:0050201:13269, расположенного по адресу: Ростовская область, г. Шахты;

61:59:0050201:3219, расположенного по адресу: Ростовская обл., г. Шахты, ул. Первомайская, 41;

61:18:0600022:232, расположенного по адресу: Ростовская обл., р-н Красносулинский;

61:59:0050201:13257, расположенного по адресу: Ростовская область, г. Шахты, ул. Чкалова, 65;

61:59:0050201, расположенного по адресу: Ростовская обл., г. Шахты;

61:28:0600002, расположенного по адресу: Ростовская область, р-н Октябрьский;

61:59:0050302, расположенного по адресу: Ростовская обл., г. Шахты.

Обоснованием необходимости установления публичного сервитута является Приказ Минстроя России от 13.07.2021 №464/пр «Об утверждении документации по планировке территории», предусматривающей размещение линейного объекта федерального значения: «Волоконно-оптическая линия связи «Каменск-Шахтинский Ростов-на-Дону» (ВОЛС К-Р) на территории Ростовской области.

Заинтересованные лица могут ознакомиться с поступившим ходатайством об установлении публичного сервитута и прилагаемым к нему описанием местоположения границ публичного сервитута в Министерстве цифрового развития, связи и массовых коммуникаций Российской Федерации по адресу: 123112, Москва, Пресненская наб., д.10, стр.2, IQ-квартал; в администрации города Шахты по адресу: 346500, Ростовская область, г. Шахты, ул. Советская, 158; в администрации Красносулинского района Ростовской области по адресу: 346350, Ростовская область, г. Красный Сулин, ул. Ленина, д. 11; в администрации Октябрьского района Ростовской области по адресу: 346480, Ростовская область, Октябрьский район, п. Каменоломни, пер. Советский, 10, в администрации Краснокутского сельского поселения Октябрьского района Ростовской области по адресу: 346462, Ростовская область, Октябрьский район, хутор Красный Кут, ул. Калинина, 1А; в администрации Пролетарского сельского поселения Красносулинского района Ростовской области по адресу: 346374, Ростовская область, Красносулинский район, хутор Пролетарка, ул. Советская, 46.

Подать заявления об учете прав на земельные участки можно по адресу Министерства цифрового развития, связи и массовых коммуникаций Российской Федерации (Москва, Пресненская наб., д. 10, стр. 2, IQ-квартал).

Срок подачи заявлений об учете прав на земельные участки, в отношении которых испрашивается публичный сервитут, составляет 30 (тридцать) дней со дня опубликования данного сообщения (в соответствии с п. 8 ст. 39.42 Земельного кодекса Российской Федерации).

Время приема заинтересованных лиц для ознакомления с поступившим ходатайством об установлении публичного сервитута и подачи заявлений:

Понедельник – четверг: с 9:30 до 12:30 и с 14:00 до 17:00;

Пятница: с 9:30 до 12:30 и с 14:00 до 15:00.

Подробнее о порядке приема граждан можно узнать на сайте <https://digital.gov.ru/ru/appeals/personal/>.

Данная информация размещена на официальном сайте Министерства цифрового развития, связи и массовых коммуникаций Российской Федерации (<https://digital.gov.ru/ru/>), на официальном сайте администрации города Шахты (<http://www.shakhty-gorod.ru/>), на официальном сайте администрации Красносулинского района Ростовской области (<https://ksrayon.donland.ru/>), на официальном сайте администрации Октябрьского района Ростовской области (<https://octobdonland.ru/>), на официальном сайте администрации Краснокутского сельского поселения Октябрьского района Ростовской области (<http://www.krasnokutskoe.ru/>), на официальном сайте администрации Пролетарского сельского поселения Красносулинского района Ростовской области (<https://proletarskoe-sp.ru/>).

ОПИСАНИЕ МЕСТОПОЛОЖЕНИЯ ГРАНИЦ

Публичный сервитут, цель установления публичного сервитута - строительство и эксплуатация объекта капитального строительства «Волоконно-оптическая линия связи Каменск-Шахтинский - Ростов-на-Дону»

(наименование объекта, местоположение границ которого описано (далее - объект))

Раздел 1

Сведения об объекте		
№ п/п	Характеристики объекта	Описание характеристик
1	2	3
1	Местоположение объекта	Ростовская область, Шахты г
2	Площадь объекта ± величина погрешности определения площади ($P \pm \Delta P$)	11 784 м ² ± 950 м ²
3	Иные характеристики объекта	Вид объекта реестра границ: Зона с особыми условиями использования территории Содержание ограничений использования объектов недвижимости в пределах зоны или территории: Публичный сервитут, цель установления публичного сервитута - строительство и эксплуатация объекта капитального строительства «Волоконно-оптическая линия связи Каменск-Шахтинский - Ростов-на-Дону»

Раздел 2

Сведения о местоположении границ объекта

1. Система координат МСК-61, зона 2					
2. Сведения о характерных точках границ объекта					
Обозначение характерных точек границ	Координаты, м		Метод определения координат характерной точки	Средняя квадратическая погрешность положения характерной точки (Mt), м	Описание обозначения точки на местности (при наличии)
	X	Y			
1	2	3	4	5	6
1					
н1	484 454,85	2 238 588,15	Аналитический метод	2,50	—
н2	484 453,49	2 238 592,61		2,50	
н3	484 424,24	2 238 583,73		2,50	
н4	484 404,75	2 238 578,88		2,50	
н5	484 405,66	2 238 576,56		2,50	
н6	484 412,55	2 238 577,91		2,50	
н1	484 454,85	2 238 588,15		2,50	
2					
н7	484 454,85	2 238 588,15	Аналитический метод	2,50	—
н8	484 455,12	2 238 588,21		2,50	
н9	484 453,23	2 238 593,93		2,50	
н10	484 411,26	2 238 583,78		2,50	
н11	484 403,23	2 238 582,20		2,50	
н12	484 404,59	2 238 578,82		2,50	
н13	484 404,75	2 238 578,88		2,50	
н14	484 424,24	2 238 583,73		2,50	
н15	484 453,49	2 238 592,61		2,50	
н7	484 454,85	2 238 588,15		2,50	
3					
н16	484 405,52	2 238 576,53	Аналитический метод	2,50	—
н17	484 403,23	2 238 582,20		2,50	
н18	484 348,65	2 238 571,47		2,50	
н19	484 346,36	2 238 570,93		2,50	
н20	484 346,11	2 238 564,71		2,50	
н21	484 349,92	2 238 565,61		2,50	
н16	484 405,52	2 238 576,53		2,50	
4					
н22	482 441,66	2 238 135,21	Аналитический метод	2,50	—
н23	482 440,42	2 238 141,09		2,50	
н24	482 435,81	2 238 139,97		2,50	
н25	482 432,85	2 238 138,97		2,50	
н26	482 433,37	2 238 132,81		2,50	
н27	482 437,48	2 238 134,20		2,50	
н22	482 441,66	2 238 135,21		2,50	
5					
н28	482 433,37	2 238 132,81	Аналитический метод	2,50	—
н29	482 432,85	2 238 138,97		2,50	
н30	482 404,81	2 238 129,48		2,50	
н31	482 383,41	2 238 123,22		2,50	
н32	482 363,30	2 238 114,79		2,50	
н33	482 287,87	2 238 089,20		2,50	
н34	482 262,64	2 238 079,07		2,50	
н35	482 232,75	2 238 063,85		2,50	
н36	482 203,65	2 238 047,66		2,50	
н37	482 150,50	2 238 020,50		2,50	
н38	482 121,74	2 238 003,90		2,50	

Раздел 2

Сведения о местоположении границ объекта

1	2	3	4	5	6
н39	482 095,11	2 237 987,03	Аналитический метод	2,50	—
н40	482 048,31	2 237 953,38		2,50	
н41	482 013,61	2 237 933,46		2,50	
н42	481 990,20	2 237 919,07		2,50	
н43	481 967,25	2 237 903,41		2,50	
н44	481 944,73	2 237 886,74		2,50	
н45	481 935,18	2 237 878,53		2,50	
н46	481 923,32	2 237 864,76		2,50	
н47	481 915,91	2 237 854,16		2,50	
н48	481 907,60	2 237 841,39		2,50	
н49	481 902,71	2 237 829,64		2,50	
н50	481 900,65	2 237 817,98		2,50	
н51	481 898,83	2 237 811,69		2,50	
н52	481 895,70	2 237 805,23		2,50	
н53	481 889,99	2 237 802,40		2,50	
н54	481 870,58	2 237 791,19		2,50	
н55	481 848,26	2 237 776,55		2,50	
н56	481 827,42	2 237 761,98		2,50	
н57	481 767,24	2 237 717,39		2,50	
н58	481 732,63	2 237 693,40		2,50	
н59	481 710,72	2 237 676,45		2,50	
н60	481 691,88	2 237 658,29		2,50	
н61	481 677,97	2 237 643,48		2,50	
н62	481 657,49	2 237 619,12		2,50	
н63	481 654,14	2 237 616,52		2,50	
н64	481 643,28	2 237 612,73		2,50	
н65	481 627,42	2 237 609,28		2,50	
н66	481 614,90	2 237 603,60		2,50	
н67	481 609,29	2 237 602,13		2,50	
н68	481 590,09	2 237 592,40		2,50	
н69	481 570,42	2 237 578,29		2,50	
н70	481 544,16	2 237 557,02		2,50	
н71	481 529,36	2 237 546,78		2,50	
н72	481 531,60	2 237 541,04		2,50	
н73	481 547,76	2 237 552,21		2,50	
н74	481 574,06	2 237 573,52		2,50	
н75	481 593,22	2 237 587,26		2,50	
н76	481 611,43	2 237 596,49		2,50	
н77	481 616,91	2 237 597,92		2,50	
н78	481 629,32	2 237 603,55		2,50	
н79	481 644,91	2 237 606,94		2,50	
н80	481 657,05	2 237 611,18		2,50	
н81	481 661,67	2 237 614,78		2,50	
н82	481 682,46	2 237 639,50		2,50	
н83	481 696,15	2 237 654,07		2,50	
н84	481 714,65	2 237 671,90		2,50	
н85	481 736,18	2 237 688,55		2,50	
н86	481 770,74	2 237 712,51		2,50	
н87	481 830,92	2 237 757,11		2,50	
н88	481 851,63	2 237 771,58		2,50	
н89	481 873,73	2 237 786,08		2,50	
н90	481 892,83	2 237 797,11		2,50	
н91	481 900,21	2 237 800,77		2,50	
н92	481 904,45	2 237 809,54		2,50	
н93	481 906,50	2 237 816,63		2,50	

Раздел 2

Сведения о местоположении границ объекта

1	2	3	4	5	6
н94	481 908,51	2 237 827,94	Аналитический метод	2,50	—
н95	481 912,93	2 237 838,58		2,50	
н96	481 920,88	2 237 850,81		2,50	
н97	481 928,07	2 237 861,07		2,50	
н98	481 939,43	2 237 874,27		2,50	
н99	481 948,48	2 237 882,05		2,50	
н100	481 970,73	2 237 898,52		2,50	
н101	481 993,47	2 237 914,04		2,50	
н102	482 016,67	2 237 928,31		2,50	
н103	482 051,56	2 237 948,33		2,50	
н104	482 098,47	2 237 982,06		2,50	
н105	482 124,84	2 237 998,76		2,50	
н106	482 153,37	2 238 015,22		2,50	
н107	482 206,48	2 238 042,37		2,50	
н108	482 220,93	2 238 050,41		2,50	
н109	482 219,09	2 238 054,64		2,50	
н110	482 264,96	2 238 074,86		2,50	
н111	482 265,43	2 238 073,73		2,50	
н112	482 289,95	2 238 083,57		2,50	
н113	482 365,43	2 238 109,17		2,50	
н114	482 385,42	2 238 117,55	2,50		
н115	482 406,62	2 238 123,76	2,50		
н28	482 433,37	2 238 132,81	2,50		
6					
н116	482 265,43	2 238 073,73	Аналитический метод	2,50	—
н117	482 264,96	2 238 074,86		2,50	
н118	482 219,09	2 238 054,64		2,50	
н119	482 220,93	2 238 050,41		2,50	
н120	482 235,57	2 238 058,55		2,50	
н121	482 265,12	2 238 073,60		2,50	
н116	482 265,43	2 238 073,73		2,50	
7					
н122	474 568,58	2 232 922,33	Аналитический метод	2,50	—
н123	474 568,44	2 232 929,18		2,50	
н124	474 566,22	2 232 927,89		2,50	
н125	474 567,88	2 232 921,92		2,50	
н122	474 568,58	2 232 922,33		2,50	
8					
н126	474 567,88	2 232 921,92	Аналитический метод	2,50	—
н127	474 566,22	2 232 927,89		2,50	
н128	474 551,80	2 232 919,52		2,50	
н129	474 542,75	2 232 913,65		2,50	
н130	474 537,81	2 232 911,73		2,50	
н131	474 508,41	2 232 890,81		2,50	
н132	474 491,03	2 232 880,33		2,50	
н133	474 476,62	2 232 872,41		2,50	
н134	474 450,93	2 232 861,35		2,50	
н135	474 389,81	2 232 838,22		2,50	
н136	474 382,57	2 232 827,47		2,50	
н137	474 377,61	2 232 813,89		2,50	
н138	474 371,87	2 232 807,42		2,50	
н139	474 355,06	2 232 790,31		2,50	
н140	474 331,99	2 232 769,48		2,50	
н141	474 321,92	2 232 760,73		2,50	
н142	474 304,74	2 232 743,63		2,50	

Схема расположения границ публичного сервитута

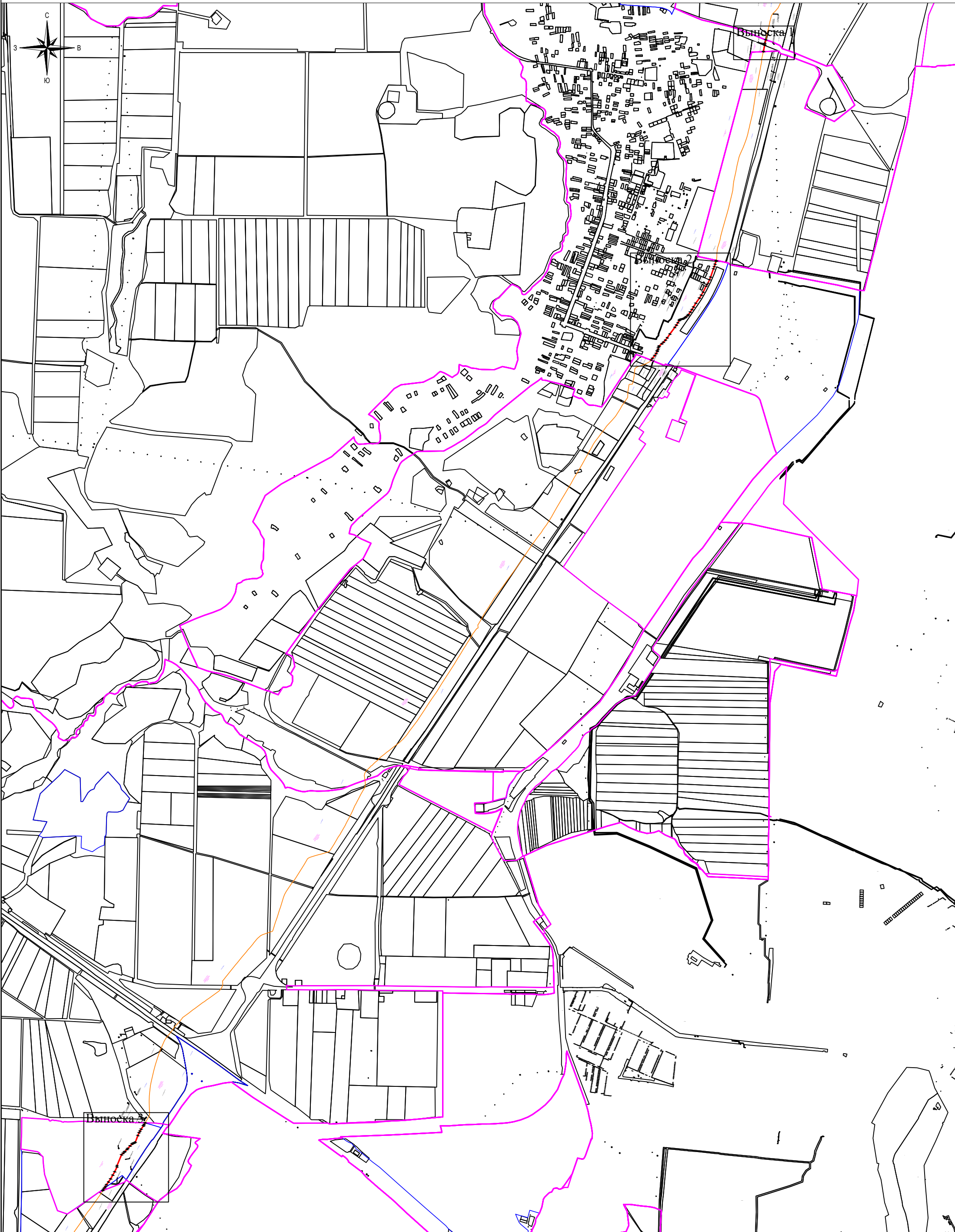

Условные обозначения:

Масштаб 1 : 30 000



- граница публичного сервитута



- ось линии связи

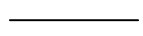

- граница земельного участка согласно сведениям ЕГРН

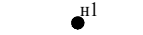

- обозначение характерной точки границы



- граница кадастрового квартала



61:59:0050201 - кадастровый квартал



- граница муниципального образования

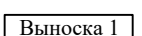

Выноска 1 - область выноски

61:59:0050201:3219 - кадастровый номер земельного участка согласно сведениям ЕГРН

Схема расположения границ публичного сервитута

Выноска 1



Масштаб 1:4 000

Условные обозначения:

- граница публичного сервитута
- ось линии связи
- граница земельного участка согласно сведениям ЕГРН
- граница кадастрового квартала
- обозначение характерной точки границы
- 61:59:0050201:3219 - кадастровый номер земельного участка согласно сведениям ЕГРН
- 61:59:0050201 - кадастровый квартал
- граница муниципального образования

Схема расположения границ публичного сервитута



Масштаб 1:8 000

Условные обозначения:

- - граница публичного сервитута
- - ось линии связи
- - граница земельного участка согласно сведениям ЕГРН
- - граница кадастрового квартала
- n1 - обозначение характерной точки границы
- 61:59:0050201:3219 - кадастровый номер земельного участка согласно сведениям ЕГРН
- 61:59:0050201 - кадастровый квартал
- - граница муниципального образования

Схема расположения границ публичного сервитута



Масштаб 1:8 000

Условные обозначения:







-  - граница публичного сервитута
-  - ось линии связи
-  - граница земельного участка согласно сведениям ЕГРН
-  - граница кадастрового квартала
-  - обозначение характерной точки границы
- 61:59:0050201:3219 - кадастровый номер земельного участка согласно сведениям ЕГРН
- 61:59:0050201 - кадастровый квартал
-  - граница муниципального образования

Схема расположения границ публичного сервитута



Ростовская область,
г. Шахты

61:18:0600022

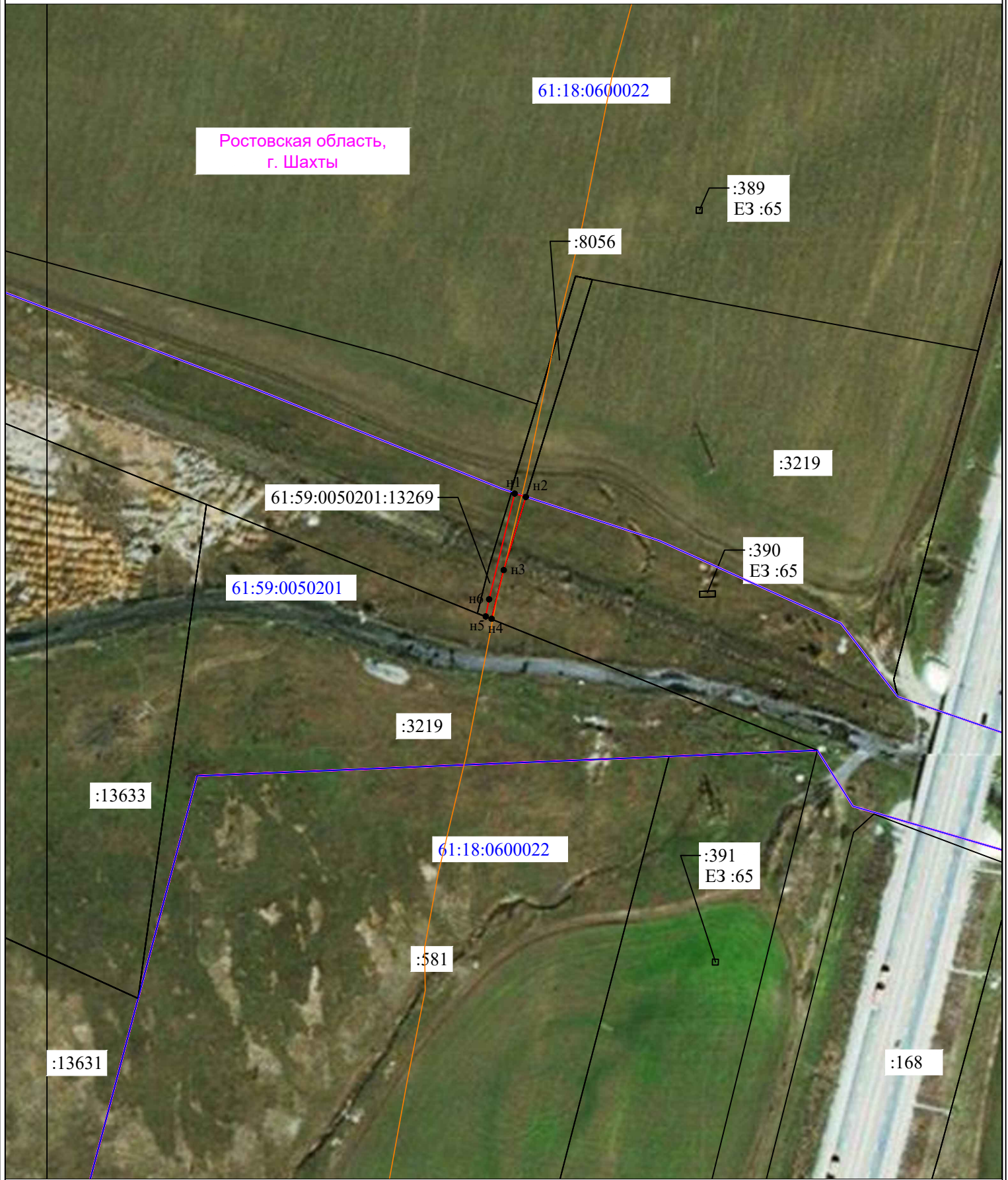
:389
E3 :65

:8056

:3219

61:59:0050201:13269

:390
E3 :65

61:59:0050201

:3219

:13633

61:18:0600022

:391
E3 :65

:581

:13631

:168

Масштаб 1:2 000

Условные обозначения:

- граница публичного сервитута
- ось линии связи
- граница земельного участка согласно сведениям ЕГРН
- граница кадастрового квартала
- граница муниципального образования
- обозначение характерной точки границы

61:59:0050201

- номер кадастрового квартала

61:59:0050201:13631 - кадастровый номер земельного участка согласно сведениям ЕГРН

Схема расположения границ публичного сервитута

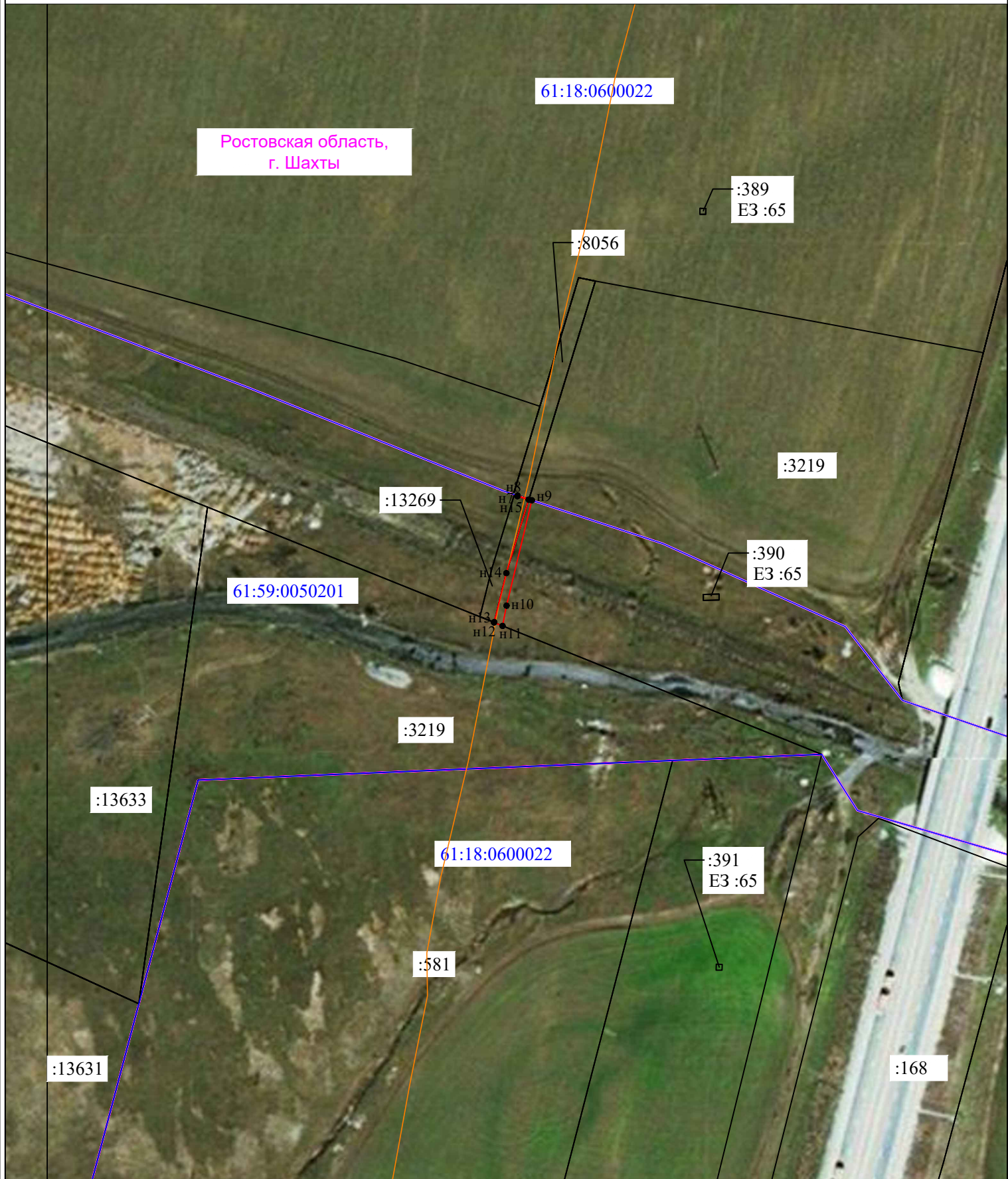

Ростовская область,
г. Шахты

61:18:0600022

:389
E3 :65

:8056

:3219

:13269

:390
E3 :65

61:59:0050201

:3219

:13633

61:18:0600022

:391
E3 :65

:581

:13631

:168

Масштаб 1:2 000

Условные обозначения:

- граница публичного сервитута
- ось линии связи
- граница земельного участка согласно сведениям ЕГРН
- граница кадастрового квартала
- граница муниципального образования
- обозначение характерной точки границы

61:59:0050201 - номер кадастрового квартала

61:59:0050201:13631 - кадастровый номер земельного участка согласно сведениям ЕГРН

Схема расположения границ публичного сервитута

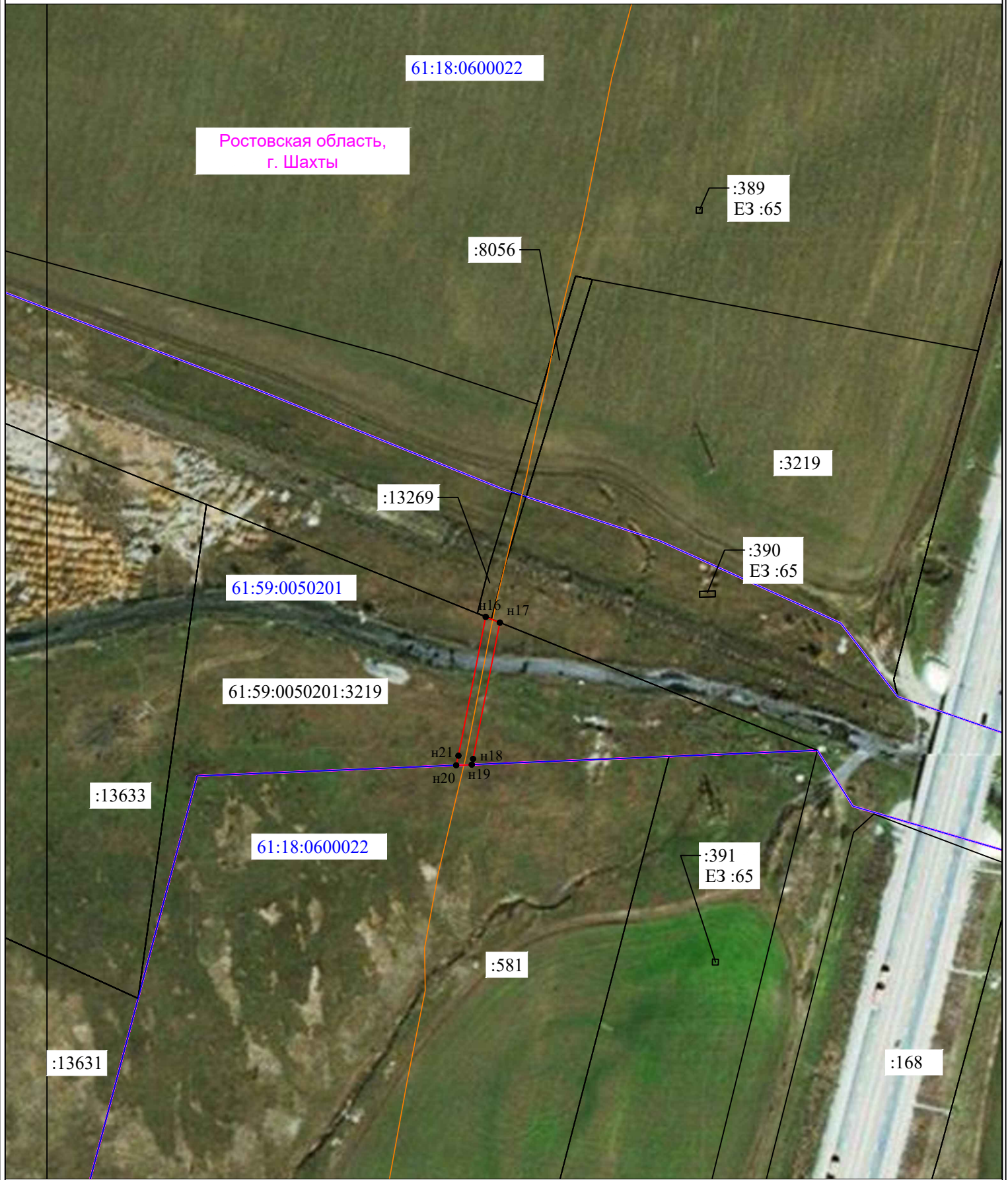

Масштаб 1:2 000

Условные обозначения:

- - граница публичного сервитута
- - ось линии связи
- - граница земельного участка согласно сведениям ЕГРН
- - граница кадастрового квартала
- - граница муниципального образования
- н1 - обозначение характерной точки границы

61:59:0050201 - номер кадастрового квартала





61:59:0050201:13631 - кадастровый номер земельного участка согласно сведениям ЕГРН

Схема расположения границ публичного сервитута



Масштаб 1:2 000

Условные обозначения:

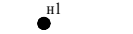
-  - граница публичного сервитута
-  - ось линии связи
-  - граница земельного участка согласно сведениям ЕГРН
-  - граница кадастрового квартала
-  - граница муниципального образования
-  - обозначение характерной точки границы

61:59:0050201 - номер кадастрового квартала

61:59:0050201:13631 - кадастровый номер земельного участка согласно сведениям ЕГРН

Схема расположения границ публичного сервитута



Масштаб 1:4 000

Условные обозначения:

- - граница публичного сервитута
- - ось линии связи
- - граница земельного участка согласно сведениям ЕГРН
- - граница кадастрового квартала
- - граница муниципального образования
- н1 - обозначение характерной точки границы

61:59:0050201 - номер кадастрового квартала

61:59:0050201:13631 - кадастровый номер земельного участка согласно сведениям ЕГРН

Схема расположения границ публичного сервитута



Ростовская область,
Краносулинский район,
Пролетарское сельское
поселение

Ростовская область,
г. Шахты

Масштаб 1:2 000

Условные обозначения:

- граница публичного сервитута
- ось линии связи
- граница земельного участка согласно сведениям ЕГРН
- граница кадастрового квартала
- граница муниципального образования
- н1 - обозначение характерной точки границы

61:59:0050201 - номер кадастрового квартала





61:59:0050201:13631 - кадастровый номер земельного участка согласно сведениям ЕГРН

Схема расположения границ публичного сервитута



Масштаб 1:2 000

Условные обозначения:

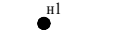
-  - граница публичного сервитута
-  - ось линии связи
-  - граница земельного участка согласно сведениям ЕГРН
-  - граница кадастрового квартала
-  - граница муниципального образования
-  - обозначение характерной точки границы

61:59:0050201 - номер кадастрового квартала

61:59:0050201:13631 - кадастровый номер земельного участка согласно сведениям ЕГРН

Схема расположения границ публичного сервитута

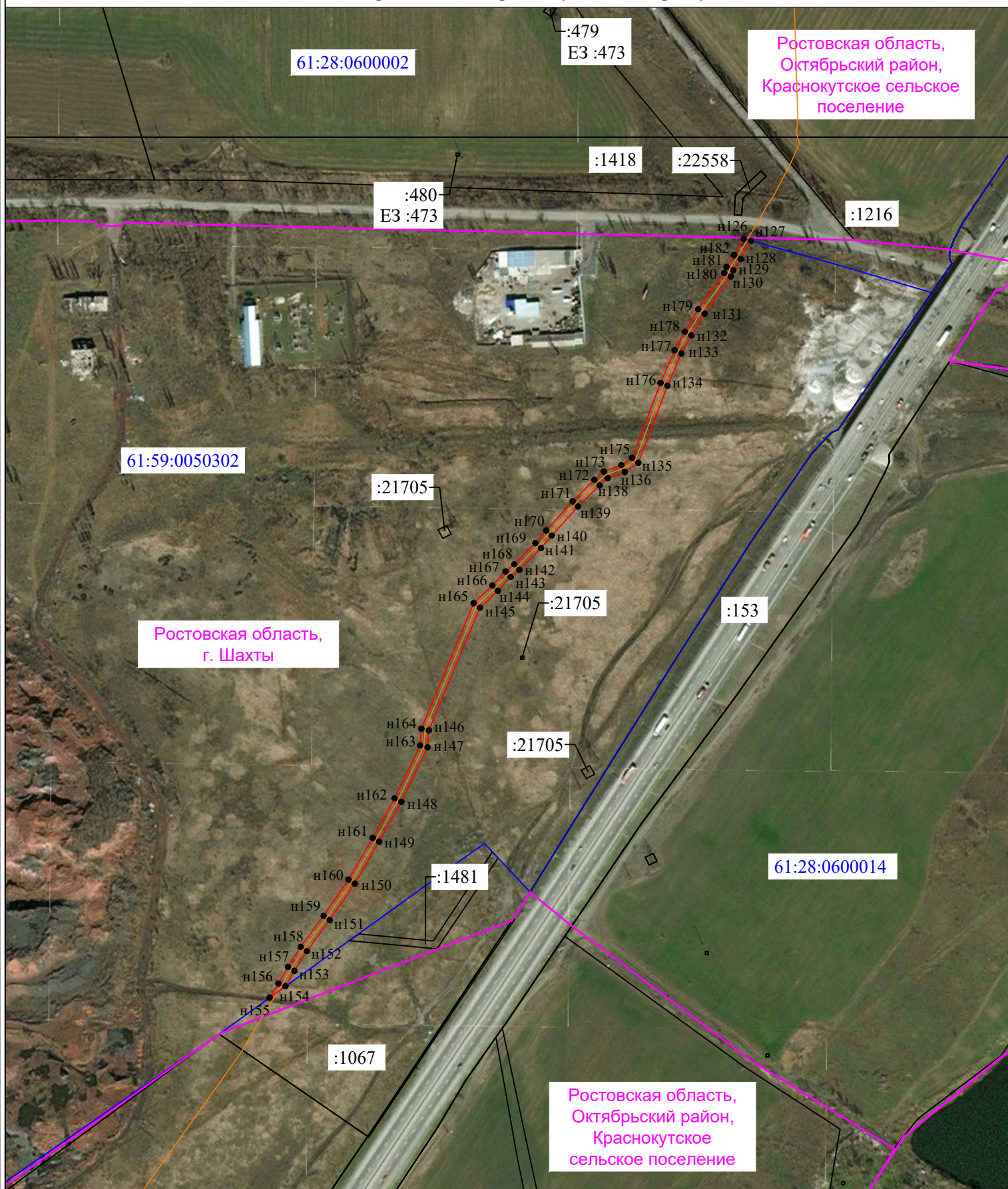

Масштаб 1:4 000

Условные обозначения:

- - граница публичного сервитута
- - ось линии связи
- - граница земельного участка согласно сведениям ЕГРН
- - граница кадастрового квартала
- - граница муниципального образования
- н1 - обозначение характерной точки границы

61:59:0050201 - номер кадастрового квартала





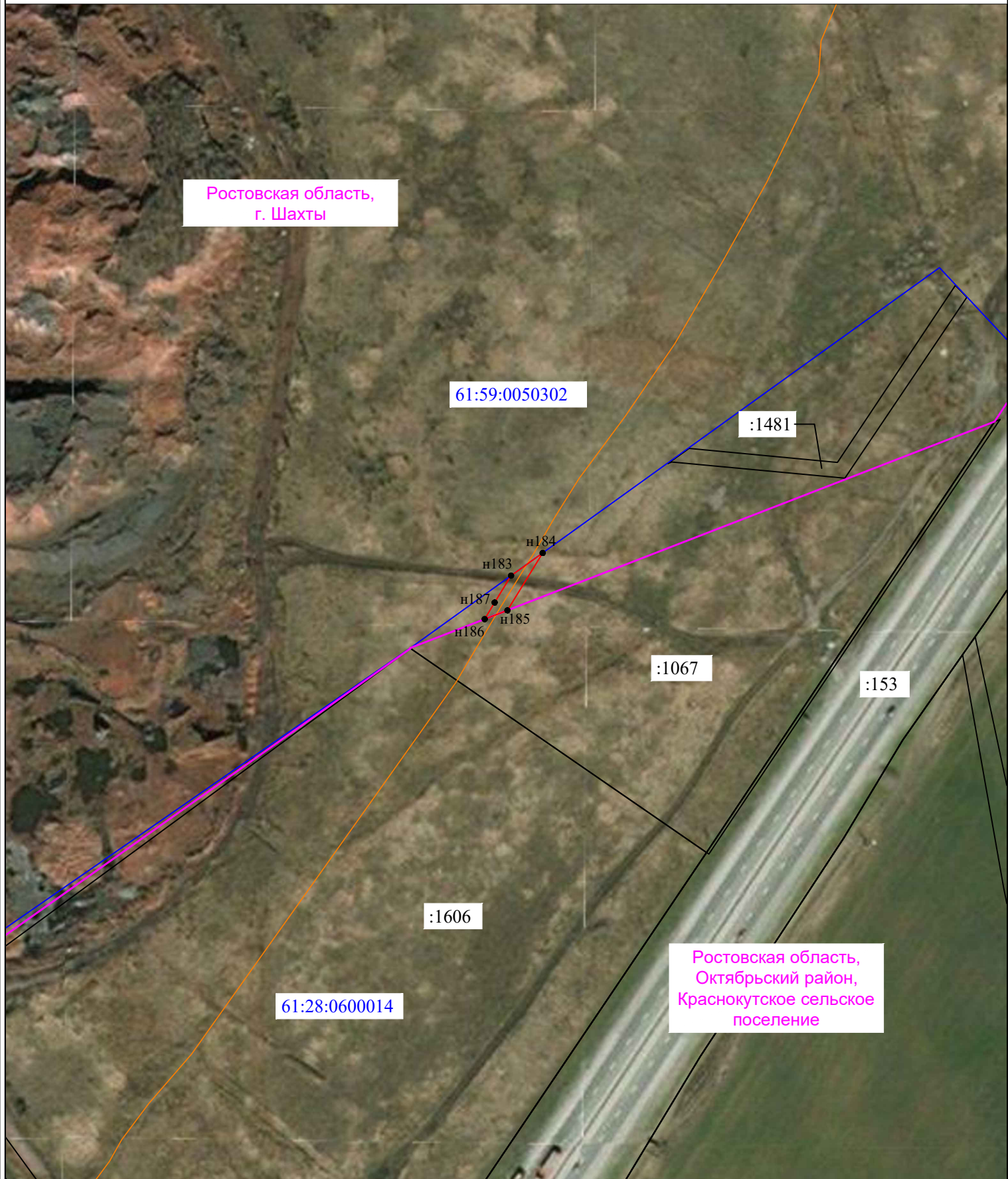

61:59:0050201:13631 - кадастровый номер земельного участка согласно сведениям ЕГРН

Схема расположения границ публичного сервитута



Масштаб 1:2 000

Условные обозначения:

-  - граница публичного сервитута
-  - ось линии связи
-  - граница земельного участка согласно сведениям ЕГРН
-  - граница кадастрового квартала
-  - граница муниципального образования
-  - обозначение характерной точки границы



61:59:0050201

- номер кадастрового квартала

61:59:0050201:13631 - кадастровый номер земельного участка согласно сведениям ЕГРН

Ходатайство об установлении публичного сервитута		
1	Министерство цифрового развития, связи и массовых коммуникаций Российской Федерации (наименование органа, принимающего решение об установлении публичного сервитута)	
2	Сведения о лице, представившем ходатайство об установлении публичного сервитута (далее - заявитель):	
2.1	Полное наименование	Федеральное государственное казенное учреждение «Войсковая часть 71330»
2.2	Сокращенное наименование	ФГКУ «В/ч 71330»
2.3	Организационно-правовая форма	Федеральное государственное казенное учреждение
2.4	Почтовый адрес (индекс, субъект Российской Федерации, населенный пункт, улица, дом)	127051, г. Москва, Войсковая часть 71330
2.5	Фактический адрес (индекс, субъект Российской Федерации, населенный пункт, улица, дом)	127051, г. Москва, Войсковая часть 71330
2.6	Адрес электронной почты	K2807@cfo.rsnet.ru
2.7	ОГРН	1037702029903
2.8	ИНН	7702049056
3	Сведения о представителе заявителя:	
3.1	Фамилия	Иванов
	Имя	Дмитрий
	Отчество (при наличии)	Владимирович
3.2	Адрес электронной почты	89267365930@mail.ru
3.3	Телефон	8(495)929-64-13
3.4	Наименование и реквизиты документа, подтверждающего полномочия представителя заявителя	Устав ФГКУ «В/ч 71330»
4	Прошу установить публичный сервитут в отношении земельных участков в целях размещения линии связи – линейного объекта федерального значения «Волоконно-оптическая линия связи «Каменск-Шахтинский – Ростов-на-Дону»	

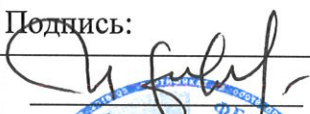
	(ВОЛС К-Р) в соответствии со статьей 39.37 Земельного кодекса Российской Федерации.	
5	Испрашиваемый срок публичного сервитута- 10 лет	
6	Срок, в течение которого в соответствии с расчетом заявителя использование земельного участка (его части) и (или) расположенного на нем объекта недвижимости в соответствии с их разрешенным использованием будет в соответствии с подпунктом 4 пункта 1 статьи 39.41 Земельного кодекса Российской Федерации невозможно или существенно затруднено (при возникновении таких обстоятельств)- 11 месяцев	
7	Обоснование необходимости установления публичного сервитута - Приказ Минстроя России от 13.07.2021 №464/пр «Об утверждении документации по планировке территории», предусматривающей размещение линейного объекта федерального значения: «Волоконно-оптическая линия связи «Каменск-Шахтинский – Ростов-на-Дону» (ВОЛС К-Р) на территории Ростовской области	
8	Сведения о правообладателе инженерного сооружения, которое переносится в связи с изъятием земельного участка для государственных или муниципальных нужд в случае, если заявитель не является собственником указанного инженерного сооружения (в данном случае указываются сведения в объеме, предусмотренном пунктом 2 настоящей Формы) (заполняется в случае, если ходатайство об установлении публичного сервитута подается с целью установления сервитута в целях реконструкции инженерного сооружения, которое переносится в связи с изъятием такого земельного участка для государственных или муниципальных нужд) —	
9	Кадастровые номера земельных участков (при их наличии), в отношении которых испрашивается публичный сервитут и границы которых внесены в Единый государственный реестр недвижимости	61:59:0050201:13269; 61:59:0050201:3219; 61:18:0600022:232; 61:59:0050201:13257; 61:59:0050201; 61:28:0600002; 61:59:0050302
10	Вид права, на котором инженерное сооружение принадлежит заявителю (если подано ходатайство об установлении публичного сервитута в целях реконструкции или эксплуатации инженерного сооружения) —	
11	Сведения о способах представления результатов рассмотрения ходатайства:	
	в виде электронного документа, который направляется уполномоченным органом заявителю посредством электронной почты	<u>Нет</u> (да/нет)
	в виде бумажного документа, который заявитель получает непосредственно при личном обращении или посредством почтового отправления	<u>Да</u> (да/нет)
12	Документы, прилагаемые к ходатайству: Схемы расположения публичного сервитута; Сведения о границах публичного сервитута, включающие графическое описание	

	<p>местоположения границ публичного сервитута и перечень координат характерных точек этих границ в системе координат, установленной для ведения Единого государственного реестра недвижимости, в форме электронного документа;</p> <p>Копия Приказа Минстроя России от 13.07.2021 №464/пр Копия Устава ФГКУ «В/ч 71330»</p>	
13	<p>Подтверждаю согласие на обработку персональных данных (сбор, систематизацию, накопление, хранение, уточнение (обновление, изменение), использование, распространение (в том числе передачу), обезличивание, блокирование, уничтожение персональных данных, а также иных действий, необходимых для обработки персональных данных в соответствии с законодательством Российской Федерации), в том числе в автоматизированном режиме</p>	
14	<p>Подтверждаю, что сведения, указанные в настоящем ходатайстве, на дату представления ходатайства достоверны; документы (копии документов) и содержащиеся в них сведения соответствуют требованиям, установленным статьей 39.41 Земельного кодекса Российской Федерации</p>	
15	Подпись:	Дата:
	  <p>(подпись)</p>	<p><u>И.В. Иванов</u> (инициалы, фамилия)</p>
		<p>" _ " _ _ г.</p> <p>8/9</p>

Список рассылки

№№ п/п	Наименование получателя	Адрес
1.	Администрация города Шахты	info@shakhty-gorod.ru
2.	Администрация Красносулинского района Ростовской области	ksadm@donpac.ru
3.	Администрация Октябрьского района Ростовской области	adm-oct@mail.ru
4.	Администрация Краснокутского сельского поселения Октябрьского района Ростовской области	krasni_kut@mail.ru
5.	Администрация Пролетарского сельского поселения Красносулинского района Ростовской области	sp18198@donpac.ru